



# 平成31年 3月 こどもの杜 一般開放予定表



※開放時間をご確認の上、ご利用ください。

	月	火	水	木	金	土	日
館内 プール お知らせ	◇3月のお知らせ◇ *春休み! プール特別価格! 3月はプールが通常¥500⇒¥300! *10日(日)は、杜のちびっこ探検隊&カレー販売日! *23日は館内閉鎖、24日は屋外も閉鎖します。 ご迷惑をおかけしますが、何卒宜しくお願いいたします。				1	2	3 <small>ひな祭り</small>
					開放なし	開放なし	開放なし
					開放なし	開放なし	開放なし
	4	5	6	7	8	9	10
館内 プール お知らせ	9:00~16:00	14:30~16:00	14:30~16:00	開放なし	14:30~16:00	15:00~16:00	9:00~16:00
	10:00~17:00	開放なし	開放なし	開放なし	開放なし	10:00~17:00	10:00~17:00
			※午後乗馬なし			※午後乗馬なし	ちびっこ探検隊 カレー販売日
	11	12	13	14 <small>White Day</small>	15	16	17
館内 プール お知らせ	9:00~16:00	15:00~16:00	開放なし	開放なし	9:00~16:00	9:00~12:00	14:00~16:00
	10:00~17:00	開放なし	開放なし	開放なし	10:00~17:00	開放なし	10:00~17:00
	※午前乗馬なし					※午後乗馬なし	
	18	19	20	21 <small>春分の日</small>	22	23	24
館内 プール お知らせ	14:00~16:00	14:30~16:00	14:00~16:00	9:00~16:00	13:00~16:00	開放なし	開放なし
	10:00~17:00	開放なし	10:00~17:00	10:00~17:00	12:00~17:00	開放なし	開放なし
	※午前乗馬なし					※館内施設(トイ シ等)使用不可	※全館貸切の為 屋外も開放なし
	25	26	27	28	29	30	31
館内 プール お知らせ	9:00~16:00	14:00~16:00	9:00~16:00	14:30~16:00	9:00~16:00	9:00~16:00	9:00~16:00
	10:00~17:00	10:00~17:00	10:00~17:00	開放なし	13:00~17:00	10:00~17:00	10:00~17:00

☆屋外のご利用は9時~17時までとなります。屋外のみのご利用でも入場料がかかります。

☆団体利用により開放時間を変更する場合がありますのでご注意ください。

☆ポニー乗馬は11時~11時30分、14時~14時30分の2回です。

☆休日は駐車場が混み合いますので、できるだけ公共の交通機関でお越しください。

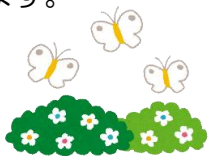

《お問い合わせ》

社会福祉法人神奈川民間保育園協会 児童野外活動センター こどもの杜

〒227-0047 横浜市青葉区みたけ台26-17

TEL : 045-972-7700 FAX : 045-972-7701

HP : <http://www.minpokyo.or.jp/kodomonomori>



## いつもご利用ありがとうございます！ 春休み！プール特別価格！

- ◇実施日：3月中のプール開放日
- ◇時 間：表面プール開放時間参照  
※表面「一般開放予定表」にてご確認ください。
- ◇料 金：通常500円⇒300円（入場料別途）
- ◇持ち物：水着、水泳帽、バスタオル



※水泳帽を着用してください。（水泳帽無料貸出あり）  
※ご利用の際は保護者の方も必ず水着を着用し、お子様と一緒にプールに入ってください。  
※プールサイドには水着を着用された方のみ立ち入ることができません。

## ☆社のちびっこ探検隊☆

- ◇日 時：10日（日）13:00～13:30
- ◇テーマ『葉っぱでスタンドグラスを作ろう！』
- ※参加無料。開始時間になりましたら玄関にお集まりください。  
※屋外での活動になります。動きやすい服装でご参加ください。  
※必ず保護者の方も一緒にご参加ください。  
※雨天の場合は館内で小動物ふれあいを行います。



## ☆カレーライスの販売☆

- ◇販売日：10日（日）※食券購入はお早めに！
- ◇食券販売：館内券売機で9時から販売※売り切れ次第終了
- ◇食券引換：11:30～12:30※食堂にてお引き換えします
- ◇販売内容：小¥150、中¥350、大人用¥450  
※カレーの小・中サイズはミルクカレー（甘口）です



## 神奈川県民間保育園園児作品展にご来場いただき、誠にありがとうございました！

2月13日～18日まで横浜そごうにて開催しておりました、当協会主催の「神奈川県民間保育園園児作品展」にご来場いただきまして誠にありがとうございました。来場者数およそ3,300人と例年以上の賑わいとなりました。子どもたちの創造力の豊かさと保育士の先生方の日々の指導力の賜物の作品が今年も多数展示されました。



# たけのご掘りのお知らせ

毎年大好評をいただいております、たけのご掘りを今年も開催します！

《開催日》※予定（たけのこの出具合により変更あり）

- ・第一回：4月14日（日）
- ・第二回：4月21日（日）

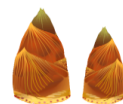

《参加方法》

- ・開催日の1週間前より参加予約受付（10組程度）
- ・1家族1組までとします。

《参加費》※入場料別途

- ・1組300円（クワ1本貸出あり）

《その他》

- ・掘ったたけのこは計量し買い取っていただきます。（1組2本までの予定 ※1本になる可能性あり）

※詳細については、3月下旬頃にHPまたは4月の一般開放予定表にてお知らせいたします！



## 小鳥たちのレストラン@こどもの杜

杜の木々も、この季節になると葉っぱがすっかり落ちました。しかし中には、木の実だけずっと残っている物があります。これらは冬の間、野鳥や小動物の貴重な食料源となります。

食べられた木の実が動物達の栄養になり、その動物達の糞によって木々は根から栄養をもらったり、また遠くに運ばれて新しい土地で芽吹く事が出来るのです。

こうしてまた、緑濃い美しい春を迎える準備をしています。

こどもの杜では水鳥小屋のそばにあるセンダンが、寒さの中たくさんの実をつけて小鳥達のおなかを満たしています。



## 毛布&タオルケット、絵本や遊具のご寄付 本当にお礼ありがとうございます！



先月の開放表で、不要な毛布やタオルケットを動物達にお譲り下さいとお願いしておりましたところ、多くの方からたくさんのご寄付を賜わりまして、誠に有難うございました！おかげさまで動物達は皆、この冬を無事に乗り越える事ができました。

またご家庭では不要になってしまった絵本や遊具もぜひお譲りください。こどもの杜には、毎日たくさんのお子どもたちが遊びに来ますので、とても喜ばれて使われています。皆様のご協力をお願いいたします。

## 今月のおすすめ絵本

「こぐまちゃんとどうぶつえん」

作 わかやま けん

みんなで動物園に行ったこぐまちゃん。動物達の特徴がよくわかる優れた一冊！

「まほうのえのぐ」

作・絵 林 明子

よしみがお兄ちゃんに借りた絵の具でお絵描きをしているとヘビがやってきて…色とりどりのファンタジー☆

